ПРИ ПОДДЕРЖКЕ
ФОНДА ПРЕЗИДЕНТСКИХ ГРАНТОВ

МИНИСТЕРСТВО КУЛЬТУРЫ НОВГОРОДСКОЙ ОБЛАСТИ
ФГБУК «НОВГОРОДСКИЙ ГОСУДАРСТВЕННЫЙ ОБЪЕДИНЕННЫЙ МУЗЕЙ-ЗАПОВЕДНИК»
ГБУКИ «ГОСУДАРСТВЕННЫЙ МУЗЕЙ ХУДОЖЕСТВЕННОЙ КУЛЬТУРЫ НОВГОРОДСКОЙ ЗЕМЛИ»
НОВГОРОДСКОЕ РЕГИОНАЛЬНОЕ ОТДЕЛЕНИЕ ВТОО «СОЮЗ ХУДОЖНИКОВ РОССИИ»
СТАРОРУССКИЙ ЦЕНТР ИНТЕЛЛЕКТУАЛЬНО-ХУДОЖЕСТВЕННОГО РАЗВИТИЯ «ВВЕДЕНСКАЯ СТОРОНА»
ТВОРЧЕСКАЯ МАСТЕРСКАЯ ЭСТАМПА «НОВГОРОДСКАЯ ПЕЧАТНЯ»

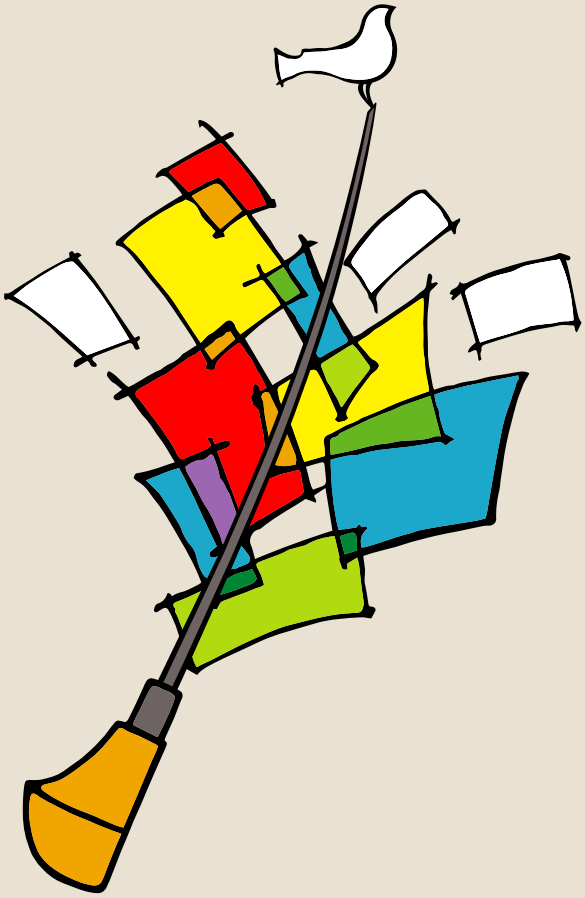

ЭСТАМП — ЭТО ЗДОРОВО!

ПЕРВАЯ ВСЕРОССИЙСКАЯ БИЕННАЛЕ ПЕЧАТНОЙ ГРАФИКИ ЮНЫХ ХУДОЖНИКОВ

ВЕЛИКИЙ НОВГОРОД — 2022

ДИПЛОМ I СТЕПЕНИ

награждается

Дарья Лотц

16 лет

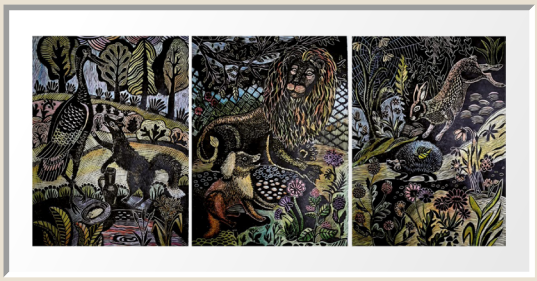

БАСНИ. ТРИПТИХ
2022 г. Цветная линогравюра. 42 × 87 см

Педагог Бакина С. Г.
Ханты-Мансийский Автономный округ – Югра,
п.г.т. Излучинск

Н. М. Локотьков
Руководитель Проекта,
член Союза художников России,
главный редактор журнала об искусстве
«Введенская сторона»

О. А. Васильев
Председатель жюри,
член Союза художников России,
директор Новгородской детской
художественной школы

Автономная некоммерческая организация Новгородская область Старорусский центр интеллектуально-художественного развития «Введенская сторона» Старая Русса